สถานีตำรวจภูธรปากรอ

สภ.ปากรอ รายงานผลการปฏิบัติการจับกุม พ.ร.บ.อาวุธปืน

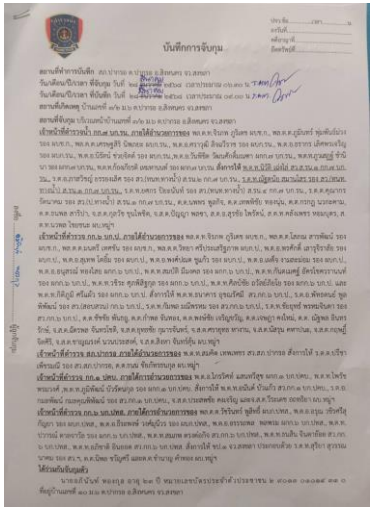

บันทึกการจับกุม

สภ.ปากรอ รายงานผลการจับกุม พ.ร.บ.ยาเสพติด วันที่ 28 มี.ค. 68 เวลาประมาณ 09.00 น. จนท.ตร.ชุดสืบสวน สภ.ปากรอ ร่วมกันจับกุมตัว นาย อภินันท์ ทองกุล อายุ 23 ปี หมายเลขบัตรประจำตัวประชาชน 2 9013 01014 31 0 ที่อยู่ 10 ม.6 ต.ปากรอ อ.สิงหนคร จว.สงขลา ของกลาง อาวุธปืนลูกกรด หมายเลขทะเบียน ภ.ก. 01/5750047 จำนวน 1 กระบอก , เครื่องกระสุนปืน ขนาด .22 จำนวน 49 นัด ข้อกล่าวหา มีอาวุธปืนและเครื่องกระสุนปืนซึ่งเป็นของผู้อื่นซึ่งผู้อื่นได้รับอนุญาตไว้ในครอบครองโดยไม่ได้รับอนุญาต สถานที่เกิดเหตุ บริเวณบ้านเลขที่ 3/2 ม.6 ต.ปากรอ อ.สิงหนคร จว.สงขลา จึงเรียนมาเพื่อโปรดทราบ