เมื่อวันที่ 3 กุมภาพันธ์ 2568 พ.ต.ท.สมคิด เทพเพชร สว.สภ.ปากรอ สั่งการให้เจ้าหน้าที่ติดประกาศ นโยบายต่อต้านการรับสินบน โดยให้จัดทำทั้งภาษาไทยและภาษาอังกฤษ ติดไว้ ณ บอร์ดประชาสัมพันธ์ สภ.ปากรอ

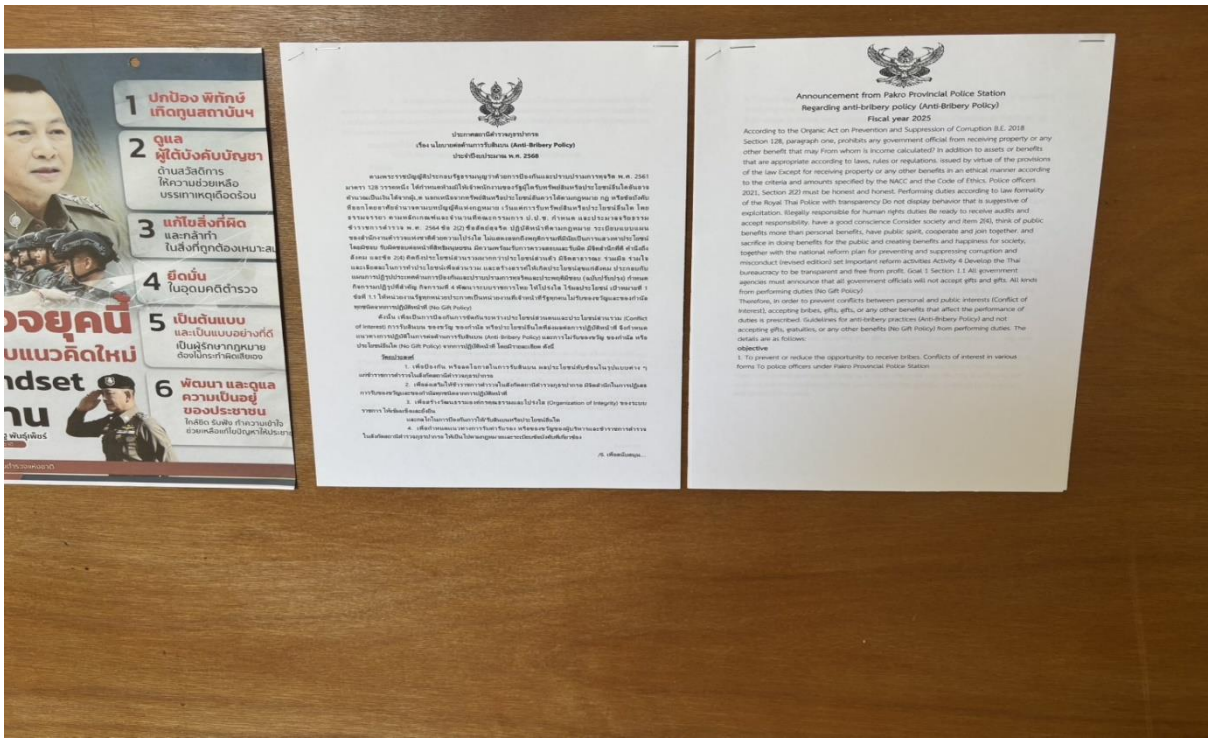

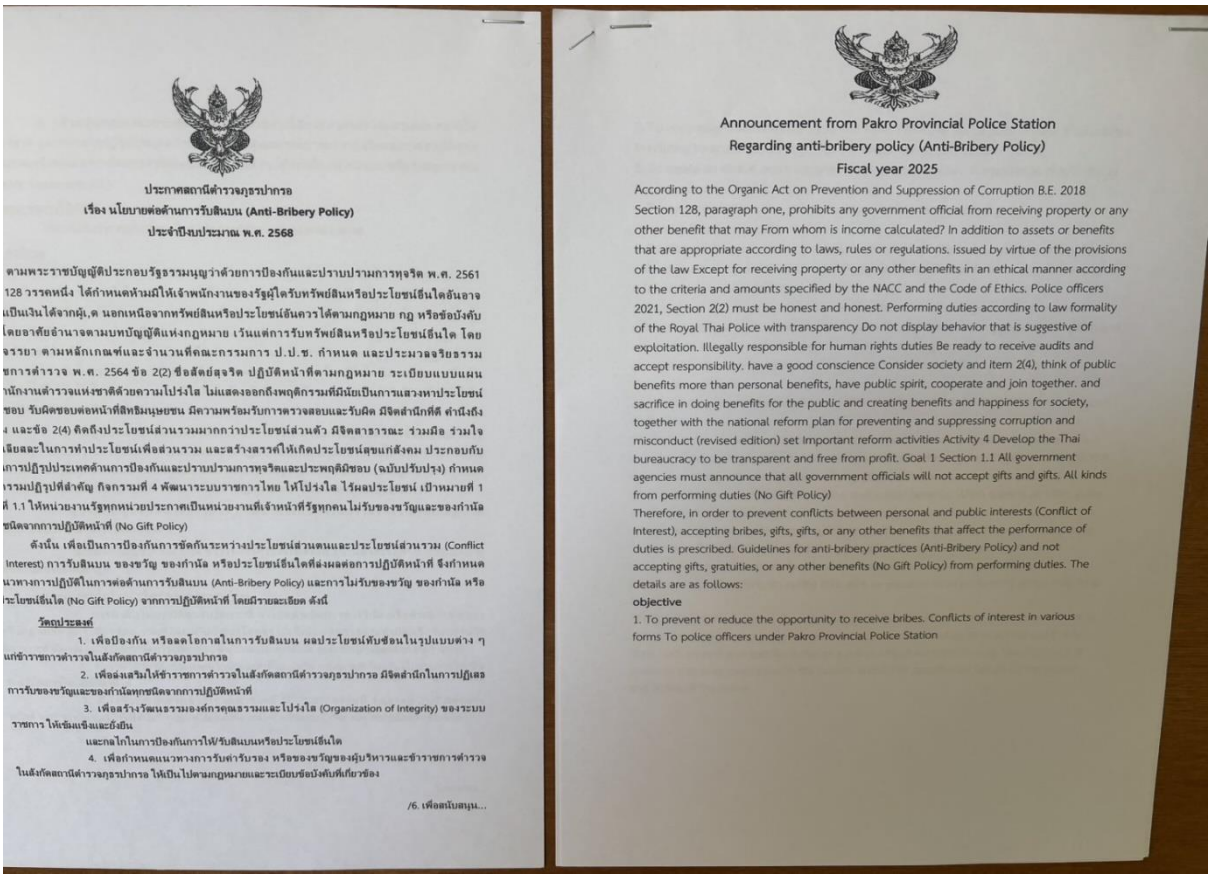

ประกาศสถานีตำรวจภูธรปากรอ
เรื่อง นโยบายต่อต้านการรับสินบน (Anti-Bribery Policy)
ประจำปีงบประมาณ พ.ศ. 2568

ตามพระราชบัญญัติประกอบรัฐธรรมนูญว่าด้วยการป้องกันและปราบปรามการทุจริต พ.ศ. 2561 มาตรา 128 วรรคหนึ่ง ได้กำหนดห้ามมิให้เจ้าพนักงานของรัฐผู้ใดรับทรัพย์สินหรือประโยชน์อื่นใดอันอาจคำนวณเป็นเงินได้จากผู้เ.ค นอกเหนือจากทรัพย์สินหรือประโยชน์อันควรได้ตามกฎหมาย กฎ หรือข้อบังคับที่ออกโดยอาศัยอำนาจตามบทบัญญัติแห่งกฎหมาย เว้นแต่การรับทรัพย์สินหรือประโยชน์อื่นใด โดยธรรมเนียมราชการ ตามหลักเกณฑ์และจำนวนที่คณะกรรมการ ป.ป.ช. กำหนด และประมวลจริยธรรมข้าราชการตำรวจ พ.ศ. 2564 ข้อ 2(2) ซื่อสัตย์สุจริต ปฏิบัติหน้าที่ตามกฎหมาย ระเบียบแบบแผนของตำรวจแห่งชาติด้วยความโปร่งใส ไม่แสดงออกถึงพฤติกรรมที่มีนัยเป็นการแสวงหาประโยชน์โดยมิชอบ รับผิดชอบต่อหน้าที่สิทธิมนุษยชน มีความพร้อมรับการตรวจสอบและรับผิด มีจิตสำนึกที่ดี คำนึงถึงส่วนรวม และข้อ 2(4) คิดถึงประโยชน์ส่วนรวมมากกว่าประโยชน์ส่วนตัว มีจิตสาธารณะ ร่วมมือ ร่วมใจ และมีพลังในการทำประโยชน์เพื่อส่วนรวม และสร้างสรรค์ให้เกิดประโยชน์สุขแก่สังคม ประกอบกับแผนปฏิรูปประเทศด้านการป้องกันและปราบปรามการทุจริตและประพฤติมิชอบ (ฉบับปรับปรุง) กำหนดกิจกรรมปฏิรูปที่สำคัญ กิจกรรมที่ 4 พัฒนาระบบราชการไทย ให้โปร่งใส ไร้ผลประโยชน์ เป้าหมายที่ 1 ข้อที่ 1.1 ให้หน่วยงานรัฐทุกหน่วยงานเป็นหน่วยงานที่ข้าราชการรัฐทุกคนไม่รับของขวัญและของกำนัลทุกชนิดจากการปฏิบัติหน้าที่ (No Gift Policy)

ดังนั้น เพื่อเป็นการป้องกันการขัดกันระหว่างประโยชน์ส่วนตนและประโยชน์ส่วนรวม (Conflict of Interest) การรับสินบน ของขวัญ ของกำนัล หรือประโยชน์อื่นใดที่ผ่งผลต่อการปฏิบัติหน้าที่ จึงกำหนดแนวทางการปฏิบัติในการต่อต้านการรับสินบน (Anti-Bribery Policy) และการไม่รับของขวัญ ของกำนัล หรือประโยชน์อื่นใด (No Gift Policy) จากการปฏิบัติหน้าที่ โดยมีรายละเอียด ดังนี้

วัตถุประสงค์

1. เพื่อป้องกัน หรือลดโอกาสในการรับสินบน ผลประโยชน์ทับซ้อนในรูปแบบต่าง ๆ แก่ข้าราชการตำรวจในสังกัดสถานีตำรวจภูธรปากรอ
2. เพื่อส่งเสริมให้ข้าราชการตำรวจในสังกัดสถานีตำรวจภูธรปากรอ มีจิตสำนึกในการปฏิเสธการรับของขวัญและของกำนัลทุกชนิดจากการปฏิบัติหน้าที่
3. เพื่อสร้างวัฒนธรรมองค์กรคุณธรรมและโปร่งใส (Organization of Integrity) ของระบบราชการ ให้เข้มแข็งและอึ้งยืน และกลไกในการป้องกันการให้/รับสินบนหรือประโยชน์อื่นใด
4. เพื่อกำหนดแนวทางการรับคำรับรอง หรือของขวัญของผู้บริหารและข้าราชการตำรวจในสังกัดสถานีตำรวจภูธรปากรอ ให้เป็นไปตามกฎหมายและระเบียบข้อบังคับที่เกี่ยวข้อง

/6. เพื่อสนับสนุน...

Announcement from Pakro Provincial Police Station
Regarding anti-bribery policy (Anti-Bribery Policy)
Fiscal year 2025

According to the Organic Act on Prevention and Suppression of Corruption B.E. 2018 Section 128, paragraph one, prohibits any government official from receiving property or any other benefit that may From whom is income calculated? In addition to assets or benefits that are appropriate according to laws, rules or regulations. issued by virtue of the provisions of the law Except for receiving property or any other benefits in an ethical manner according to the criteria and amounts specified by the NACC and the Code of Ethics. Police officers 2021, Section 2(2) must be honest and honest. Performing duties according to law formality of the Royal Thai Police with transparency Do not display behavior that is suggestive of exploitation. Illegally responsible for human rights duties Be ready to receive audits and accept responsibility. have a good conscience Consider society and item 2(4), think of public benefits more than personal benefits, have public spirit, cooperate and join together. and sacrifice in doing benefits for the public and creating benefits and happiness for society, together with the national reform plan for preventing and suppressing corruption and misconduct (revised edition) set Important reform activities Activity 4 Develop the Thai bureaucracy to be transparent and free from profit. Goal 1 Section 1.1 All government agencies must announce that all government officials will not accept gifts and gifts. All kinds from performing duties (No Gift Policy)

Therefore, in order to prevent conflicts between personal and public interests (Conflict of Interest), accepting bribes, gifts, gifts, or any other benefits that affect the performance of duties is prescribed. Guidelines for anti-bribery practices (Anti-Bribery Policy) and not accepting gifts, gratuities, or any other benefits (No Gift Policy) from performing duties. The details are as follows:

objective

1. To prevent or reduce the opportunity to receive bribes. Conflicts of interest in various forms To police officers under Pakro Provincial Police Station